

Betriebswirtschaftslehre (praxisintegriert)

Bachelor

STUDIENZIELE

Beim Bachelorstudiengang Betriebswirtschaftslehre handelt es sich um einen ersten berufsqualifizierenden Hochschulabschluss. Im Rahmen des Studiums lernen Sie, Probleme der Wirtschaftspraxis selbstständig auf der Grundlage wissenschaftlicher Erkenntnisse und Methoden zu lösen. Die praxisorientierte Ausrichtung aller Veranstaltungen ermöglicht Ihnen auf der Basis einer wissenschaftlich fundierten Ausbildung in einer überschaubaren Studienzeit einen erfolgreichen Berufseinstieg als Fach- und Führungskräfte. Ein „starres“ Berufsbild gibt es nicht. Interessenten können im Anschluss an den erfolgreichen Bachelor-Abschluss ein viersemestriges Masterstudium absolvieren, das u. a. auch an der Hochschule Bielefeld angeboten wird.



BERUFSFELDER

Absolventinnen und Absolventen des Bachelorstudiengangs übernehmen als Führungskräfte oder Fachspezialisten anspruchsvolle Aufgaben in privatwirtschaftlichen oder öffentlichen Betrieben, Behörden und Organisationen oder sind als Selbstständige in freien Berufen tätig. Ihre Arbeitsfelder finden sie in Vertrieb, Marketing, Finanz- und Rechnungswesen, Controlling, Organisation und Datenverarbeitung, Personalmanagement, Sozial- und Ausbildungswesen, Logistik, Wirtschaftsprüfung und Steuerberatung.

AUFBAU / INHALT

1. Semester

- Grundlagen der Betriebswirtschaftslehre
- Externes Rechnungswesen
- Mathematik für Ökonomen
- Kommunikations- und Managementkompetenzen
- Praxismodul I

5. Semester

- Makroökonomie und Wirtschaftspolitik
- Grundlagen der Wirtschaftsinformatik
- Grundlagen der Unternehmensführung
- 1. Wahlpflichtmodul
- Praxismodul V

2. Semester

- Internes Rechnungswesen
- Statistik für Ökonomen
- Personalführung
- Grundlagen des Marketing
- Praxismodul II

6. Semester

- 2. u. 3. Wahlpflichtmodul
- Grundlagen ERP-Systeme
- Praxismodul VI

3. Semester

- Markt und Wettbewerb
- Finanzierung und Investition
- Wirtschaftsentgeltlich
- Praxismodul III

7. Semester

- 4. Wahlpflichtmodul
- Bachelorarbeit

4. Semester

- Wirtschaftsprivatrecht
- Steuerlehre
- Grundlagen der Organisation
- Produktion und Logistik
- Praxismodul IV

Vertiefungsrichtungen im Wahlpflichtbereich

- Controlling, Finanzen, Rechnungswesen
- Marketing
- Personal und Organisation
- Produktion und Logistik
- Steuerlehre und Unternehmensprüfung
- International Business Management

STUDIENVERLAUF

Das Studium bietet im 13-wöchigen Wechsel theoretisches Lernen in der Hochschule und betriebliche Praxis im Unternehmen. Die Lehre wird weitgehend in Form von seminaristischem Unterricht und Übungen im Kontaktunterricht erbracht. Die Lehrveranstaltungszeit der Theoriephase dient der Vor- und Nachbereitung des Unterrichts. Im Rahmen der regelmäßigen Praxismodule werden theoretisches Wissen und betriebliche Praxis verknüpft durch praktische Tätigkeiten mit betriebswirtschaftlichem Bezug oder in konkreten betriebswirtschaftlichen Projekten, die mit einer wissenschaftlichen Hausarbeit abgeschlossen werden. Es können unternehmensspezifische Themen und Inhalte bearbeitet werden, um die Studierenden auf die speziellen Aufgaben in der betrieblichen Praxis vorzubereiten. Im fünften bis siebten Semester können in den Wahlpflichtmodulen individuelle Schwerpunkte gesetzt werden. Das Studium schließt mit der Bachelorarbeit im siebten Semester ab.



PRAXISINTEGRIERTES STUDIUM

Das Konzept des praxisintegrierten Studiums setzt eine enge Verknüpfung von berufspraktischer Tätigkeit und Hochschulstudium voraus. Zugangsvoraussetzung ist daher eine studienbegleitende Praxistätigkeit, im Praktikum, im Beruf oder im Rahmen einer kaufmännischen Berufsausbildung. Dadurch wachsen die Studierenden von Beginn an in das Unternehmen hinein und können die akademische Ausbildung mit der beruflichen Praxis kombinieren. Ziel ist, das in der Theorie erlernte Wissen in der Praxis anzuwenden und umgekehrt. Persönlich wird eine hohe Leistungsbereitschaft gefordert, um die doppelte Anforderung von praktischer und theoretischer Tätigkeit erfolgreich absolvieren zu können.

Das Unternehmensportal auf der Internetseite der Hochschule Bielefeld gibt einen Überblick über die kooperierenden Unternehmen:

➤ www.hsbi.de/unternehmensportal/bielefeld/bwl



FAKTEN

Zugangsvoraussetzungen

Abitur bzw. Fachhochschulreife oder eine als gleichwertig anerkannte Vorbildung und Nachweis einer studienbegleitenden betriebswirtschaftlichen Praxistätigkeit (Kooperationsvereinbarung). Wegen der hohen Anforderungen des Studiengangs sind Noten bisheriger schulischer oder berufsspezifischer Ausbildungen im guten bis sehr guten Bereich erwünscht.

Studiendauer

7 Semester (180 credit points)

Studienabschluss

Bachelor of Arts (B.A.)

Bewerbung

Bewerbungsschluss ist der 15. Juli. Das Studium beginnt immer zum Wintersemester.

Direkt nach der Online-Bewerbung reichen Sie bitte folgende Unterlagen beim Studierendenservice in Papierform ein:

- Unterschriebenes Deckblatt der Online-Bewerbung
- Tabellarischer Lebenslauf
- Hochschulzugangsberechtigung
- Kooperationsvereinbarung

Die Bewerbung erfolgt online unter:

➤ www.hsbi.de/studium/bewerbung

Studienort

Hochschule Bielefeld
Fachbereich Wirtschaft
Interaktion 1, 33619 Bielefeld
➤ www.hsbi.de/wirtschaft

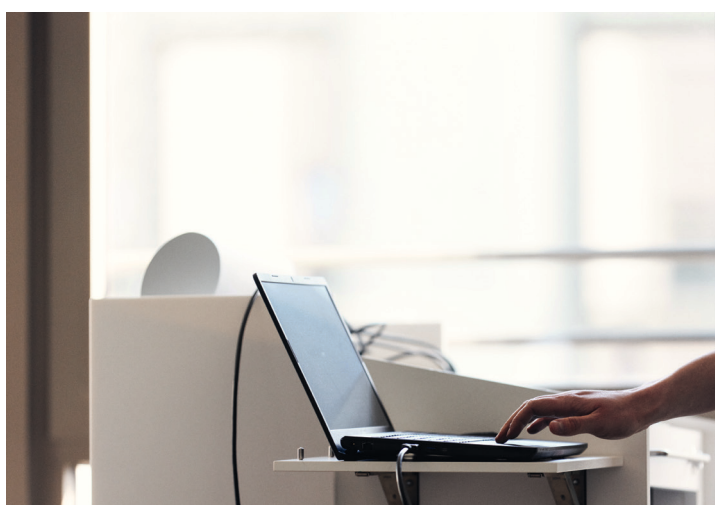

© HSBI, HSK, April 2023 — Fotos: Patrick Pollmeier — Gestaltung: Nathow & Ceppert

KONTAKT

Hochschule Bielefeld
Interaktion 1, 33619 Bielefeld

Allgemeine Fragen zum Studium
Zentrale Studienberatung
Telefon +49 521.106-7758
➤ zsb@hsbi.de
➤ www.hsbi.de/zsb

Fragen zur Bewerbung / Zulassung
Studierendenservice
– Karin Rietenberg
Telefon +49 521.106-7716
➤ www.hsbi.de/studierendenservice

Weiteres

Infos über Praxisplatzangebote und zur Bewerbung bei den Unternehmen erhalten Sie im Unternehmensportal sowie über unseren E-Mail-Verteiler für Studieninteressierte.

Alle Infos dazu sowie alle aktuellen Veranstaltungen unter:
➤ www.hsbi.de/praxisintegriertes-studium/studieninteressierte